

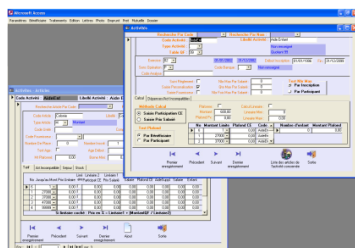

Gestion de l'activité des C.E.

Le fichier des bénéficiaires

- > Gestion des salariés et de leurs familles, des retraités et autres ayants droit
- > Notion de code famille et de code salarié, de services, de qualification, d'antenne,...
- > Nombreuses listes avec critères de tri (âge, type de personne, adresse, ...)
- > Etiquettes bénéficiaires...

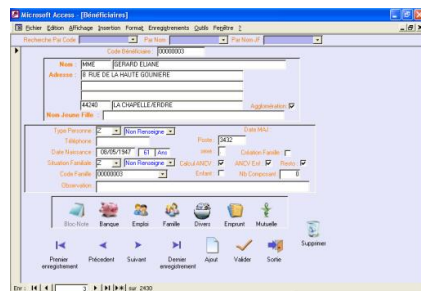

Le fichier des Activités

Une activité peut se décliner en plusieurs articles :
Exemple : Activité Cirque Pinder → articles billets adultes et billets enfants

Quelques exemples :

- > Chèques vacances, chèques restaurant, chèques CESU, chèques cadeaux et bons d'achats divers
- > Billetterie, Gestion de voyages organisés
- > Suivi des disponibilités (par activité)
- > Remboursement de billets spectacles, loisirs, licences, etc ...
- > Gestion des plafonds de participation du C.E au niveau du salarié, toutes activités confondues, au niveau de l'activité par bénéficiaire ou par famille, au niveau de l'article par bénéficiaire ou par famille
- > Gestion de la participation du C.E. en fonction du quotient familial.
- > Gestion du nombre de fois maxi, de la quantité maxi
- > Gestion des commandes collectives
- > Gestion des arbres de Noël

Autres fonctionnalités

- > Edition de courrier type, lien publipostage avec Word et Excel
- > Gestion des virements et prélèvements
- > Protection par mots de passe multi-niveaux
- > Edition de nombreuses statistiques et personnalisation...

Modules complémentaires

- > Gestion des photos
- > Gestion de la mutuelle
- > Gestion des emprunts (bibliothèque, K7, DVD, bricolage...)
- > Gestion des prêts financiers

